

PARCELAS	PRECIO	VENDIDA
PARCELA 1	86.000,00 €	
PARCELA 2	86.000,00 €	
PARCELA 3	86.000,00 €	
PARCELA 4	86.000,00 €	
PARCELA 5	93.000,00 €	
PARCELA 6	93.000,00 €	
PARCELA 7	93.000,00 €	
PARCELA 8	93.000,00 €	VENDIDA
PARCELA 9	93.000,00 €	
PARCELA 10	93.000,00 €	VENDIDA
PARCELA 11	93.000,00 €	RESERVADA
PARCELA 12	93.000,00 €	RESERVADA
PARCELA 13	93.000,00 €	RESERVADA
PARCELA 14	93.000,00 €	RESERVADA
PARCELA 15	93.000,00 €	VENDIDA
PARCELA 16	93.000,00 €	RESERVADA
PARCELA 17	93.000,00 €	
PARCELA 18	93.000,00 €	
PARCELA 20	93.000,00 €	
PARCELA 21	93.000,00 €	
PARCELA 22	86.000,00 €	
PARCELA 23	86.000,00 €	
PARCELA 24	83.000,00 €	VENDIDA
PARCELA 25	83.000,00 €	RESERVADA
PARCELA 26	83.000,00 €	VENDIDA
PARCELA 27	83.000,00 €	VENDIDA
PARCELA 28	88.000,00 €	VENDIDA
PARCELA 29	88.000,00 €	RESERVADA
PARCELA 30	88.000,00 €	
PARCELA 31	88.000,00 €	RESERVADA
PARCELA 32	93.000,00 €	
PARCELA 33	88.000,00 €	
PARCELA 34	93.000,00 €	VENDIDA
PARCELA 35	83.000,00 €	VENDIDA
PARCELA 36	78.000,00 €	VENDIDA
PARCELA 37	88.000,00 €	RESERVADA
PARCELA 38	78.000,00 €	VENDIDA

# H01

desde **250.500** €

\*Precio a confirmar según parcela y desniveles.

**Incluido:** Construcción, Arquitecto, licencias y gestión de llave en mano.

**No incluido:** impuestos según comprador. IVA y AJD

Superficie vivienda	85.50 m2
Superficie terraza	18.60 m2
Piscina	18.60 m2
Acceso y aparcamiento	48.00 m2
Superficie construida total	170.70 m2
Dormitorios	2
Baños	2
Dimensiones	15 x 5.70 m
+info	

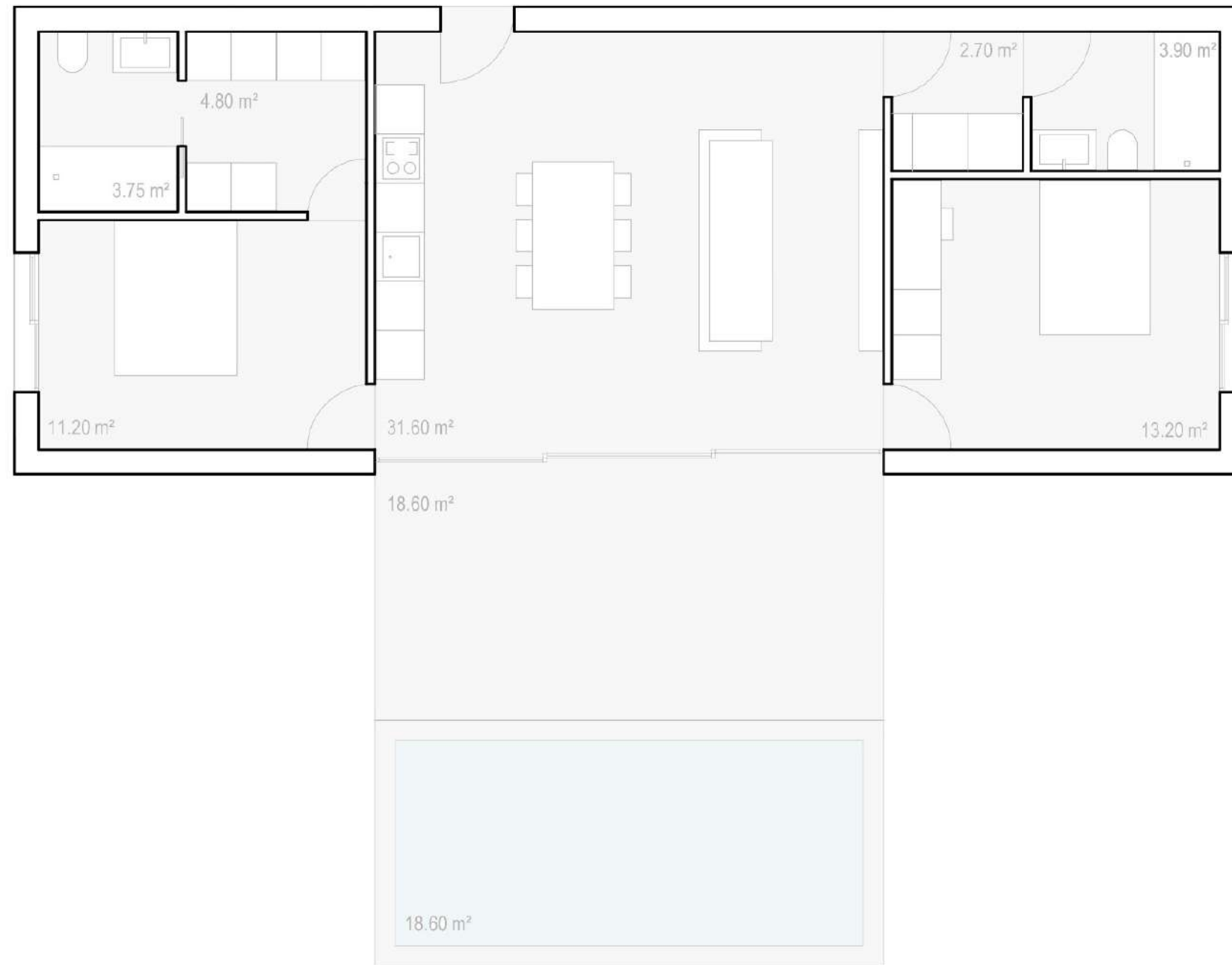
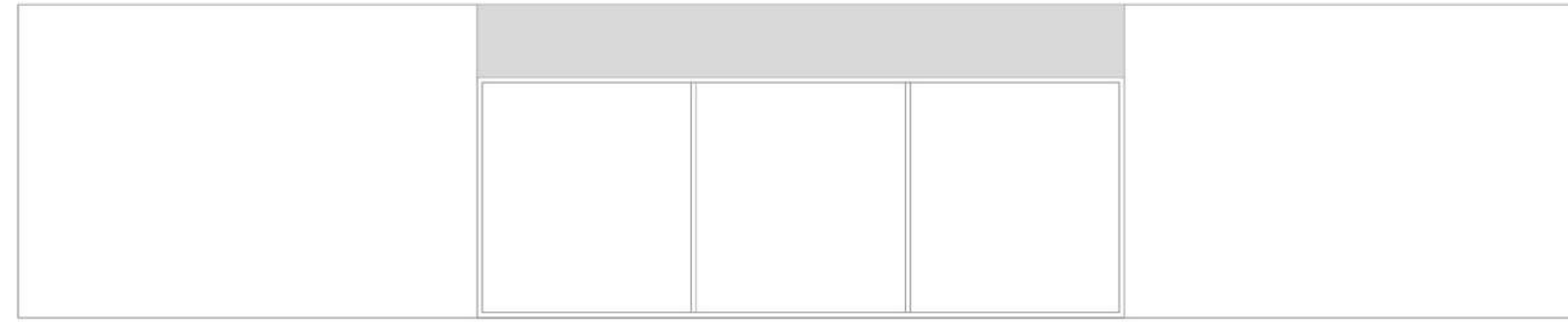
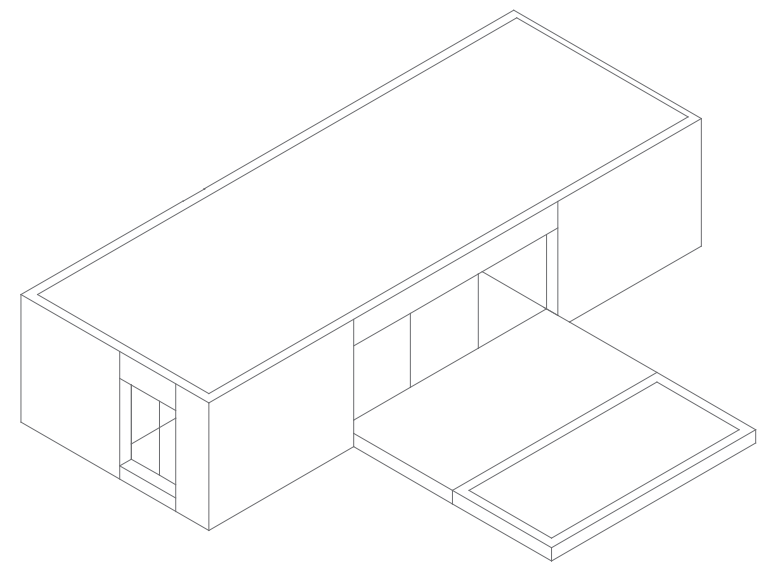

# H02

desde **285.000** €

\*Precio a confirmar según parcela y desniveles.

**Incluido:** Construcción, Arquitecto, licencias y gestión de llave en mano.

**No incluido:** impuestos según comprador. IVA y AJD

Superficie vivienda	99.75 m2
Superficie terraza	18.60 m2
Piscina	18.60 m2
Acceso y aparcamiento	48.00 m2
Superficie construida total	184.95 m2
Dormitorios	3
Baños	2
Dimensiones	17.50 x 5.70 m
+info	

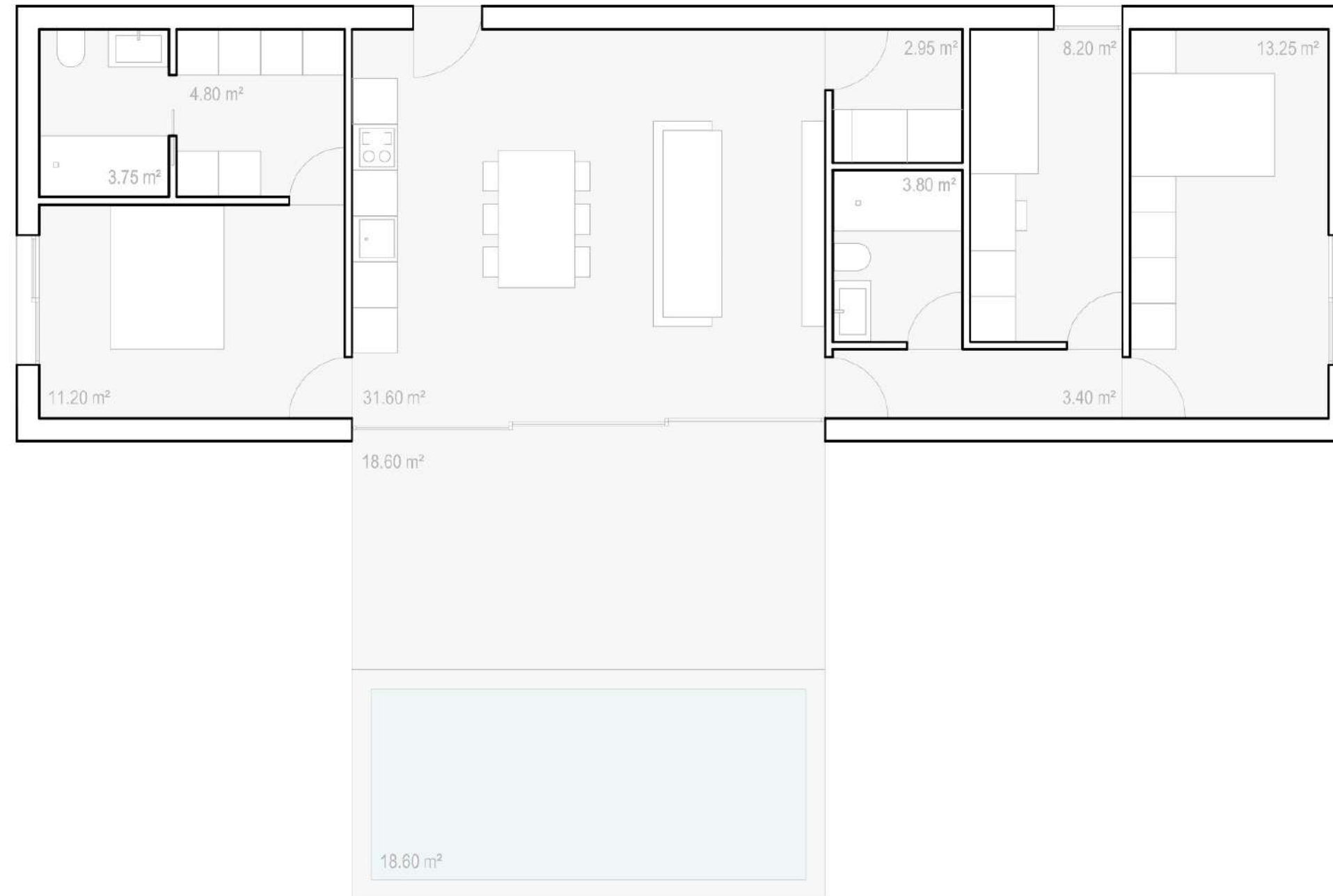
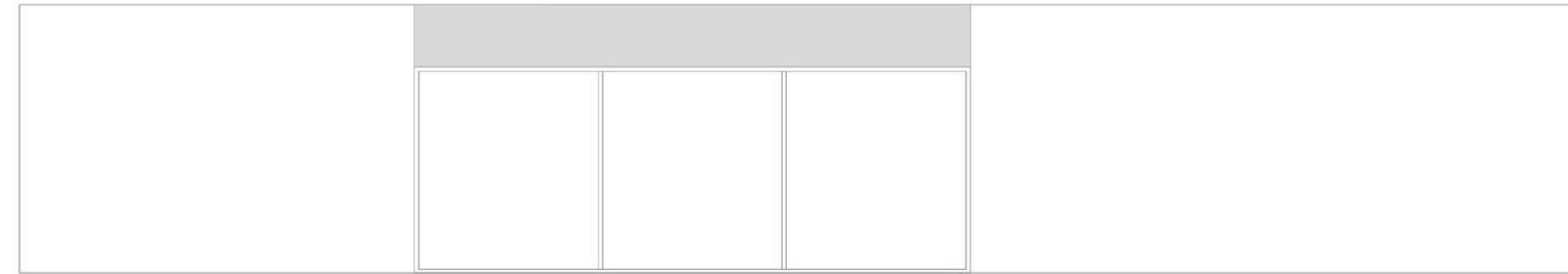
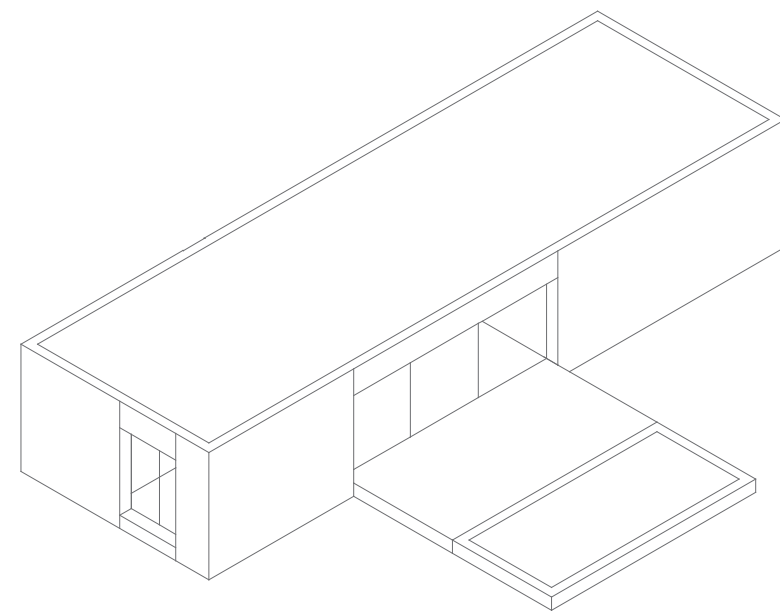

# H03

desde **315.500** €

\*Precio a confirmar según parcela y desniveles.

**Incluido:** Construcción, Arquitecto, licencias y gestión de llave en mano.

**No incluido:** impuestos según comprador. IVA y AJD

Superficie vivienda	114 m2
Superficie terraza	26.10 m2
Piscina	26,10 m2
Acceso y aparcamiento	48.00 m2
Superficie construida total	214.20 m2
Dormitorios	3
Baños	2
Dimensiones	20 x 5.70 m
+info	

